

PERSPECTIVA GENÉRICA PARA MONTAGEM DO PERGOLADO  
ESC.: Sem escala

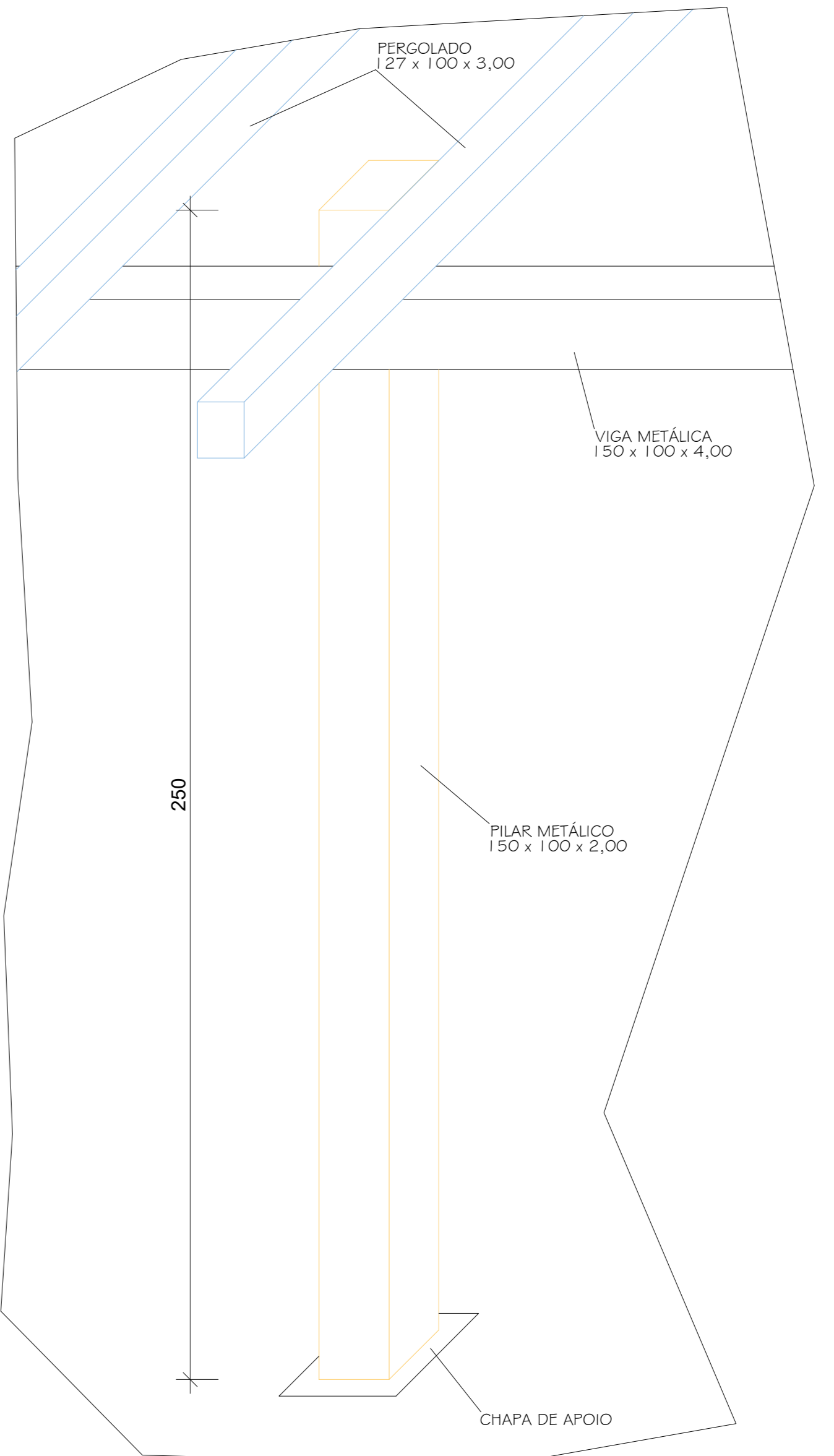

VISTA  
DETALHE "A"  
ESC.: 1/10

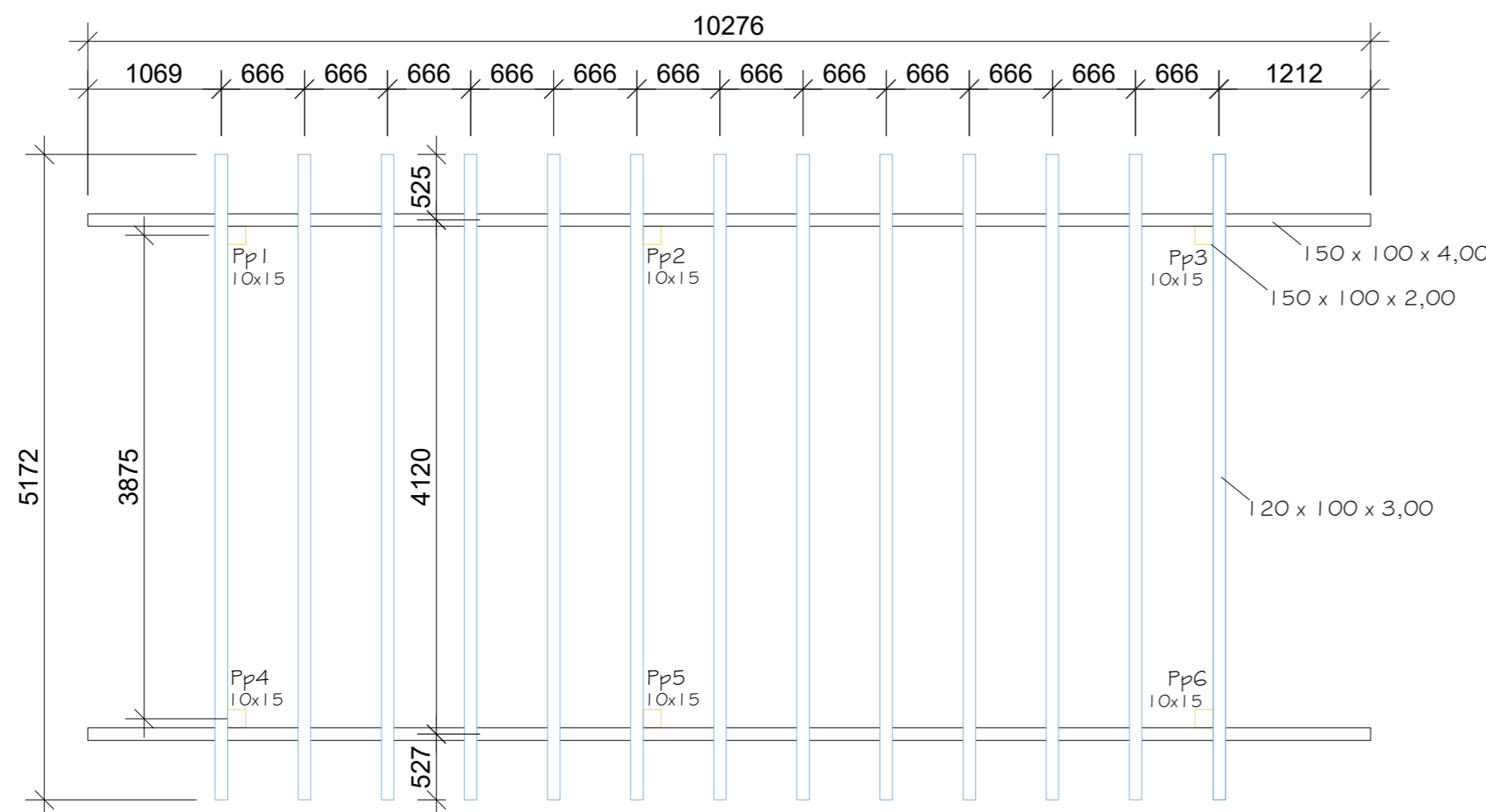

MONTAGEM DO PERGOLADO  
ESC.: 1/50

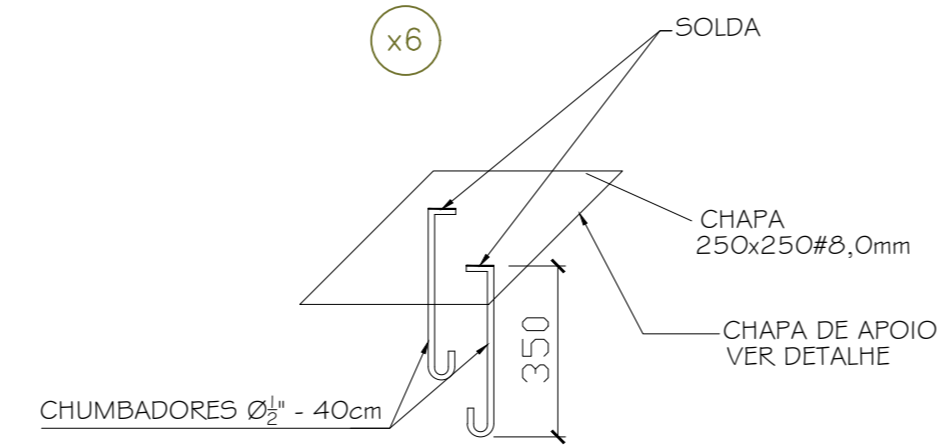

DETALHE DO CHUMBADOR  
COM A CHAPA DE APOIO  
ESC.: 1/10

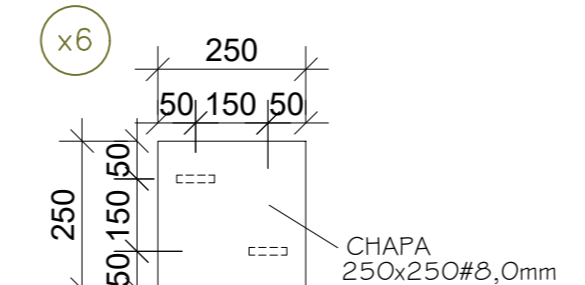

DETALHE  
CHAPA DE APOIO  
ESC.: 1/10

LISTA DE FERROS (fundação)					
ACD	N	DIAM.	Q	UNIT (cm)	C. TOTAL (m)
60	1	5,0	30	BB	26,40
50A	2	8,0	24	BB	14,40

RESUMO DO AÇO (fundação)			
ACD	DIAM.	C. TOTAL (m)	PESO (kgf)
CASDA	8,0	14,40	6
CA60B	5,0	26,40	4
PESO TOTAL			
CASDA	6 kgf		
CA60B	4 kgf		

fck (fundação) = 25,00 MPa  
Estacas Ø30cm = 9,00 m

DETALHE DAS  
ESTACAS Ø 30cm  
PERGOLADO  
ESC.: Sem escala

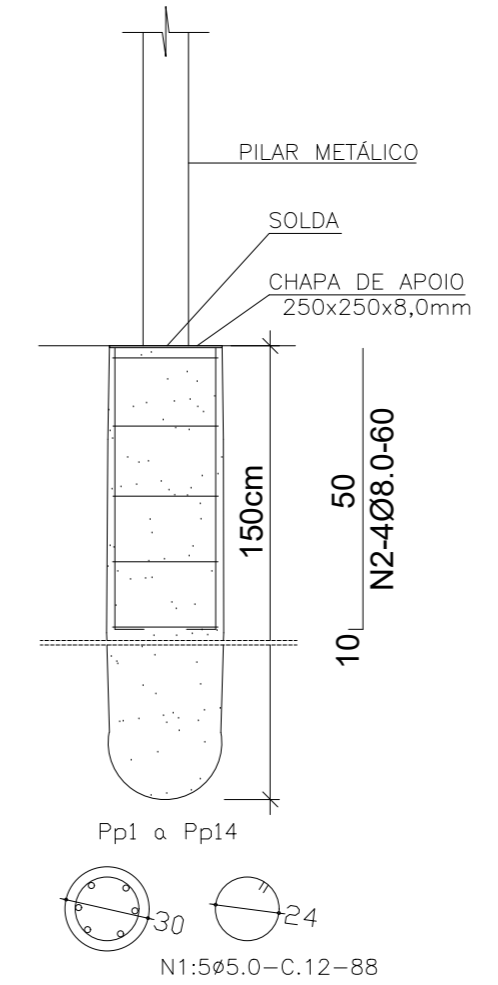

LISTA DE MATERIAIS					
POS	NOME	DIMENSÕES	Q	COMP. UNIT. TOTAL	PESO
1	PILARES	□ 150 x 100 x 2,00mm	6	2,50 30,00	114,6
2	VIGAS PRIMÁRIAS	□ 150 x 100 x 4,25mm	2	10,28 42,00	330,54
3	VIGAS SECUNDÁRIAS	□ 127 x 100 x 3,00mm	13	5,18 138,00	700,00
4	CHAPA DE APOIO	250 x 250 x 8,0mm	6	— —	24,0
5	CHUMBADOR	Ø3/8"	12	0,40 4,80	3,0
TOTAL					1.172,14 Kg

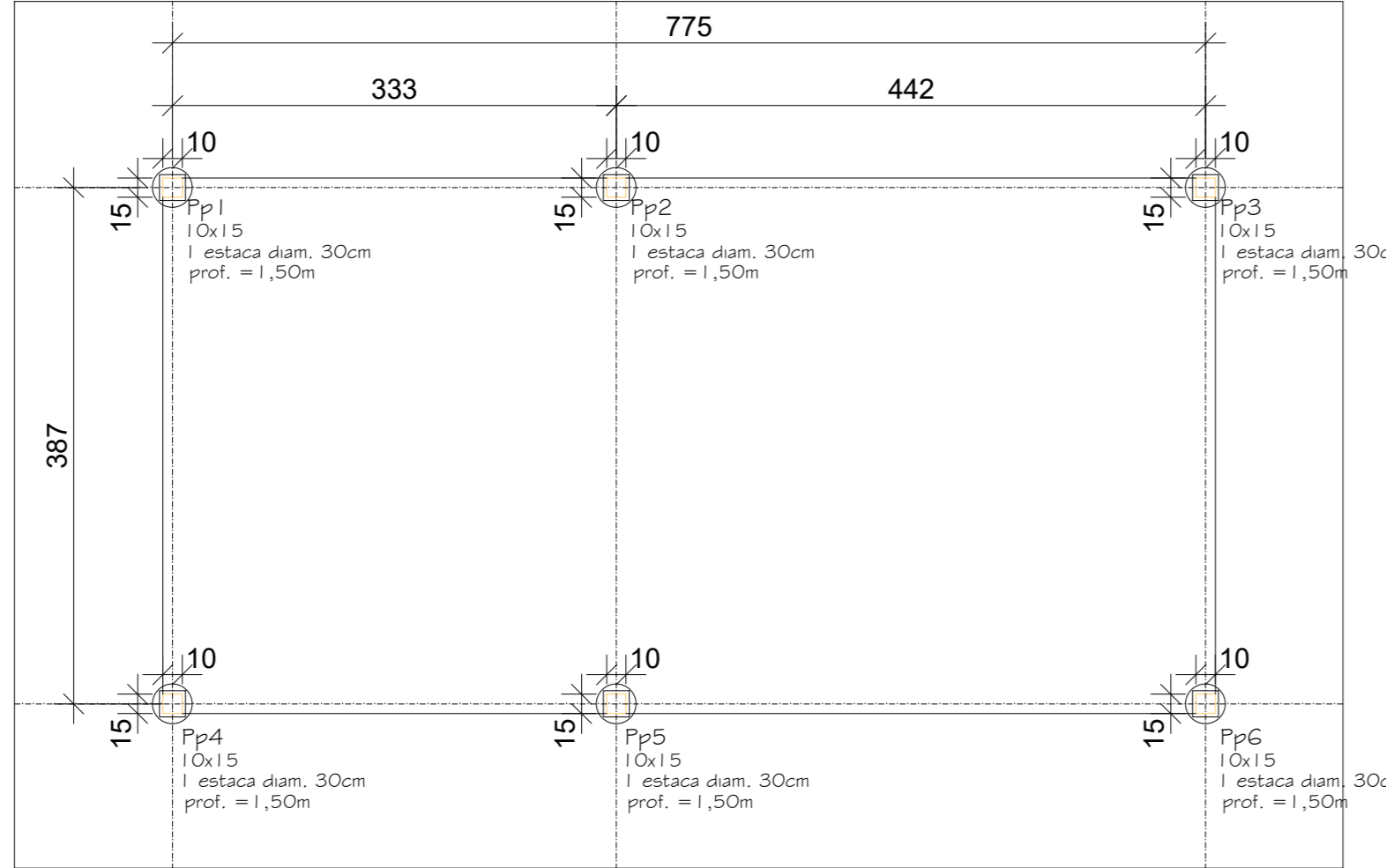

LOCAÇÃO DOS PILARES DO PERGOLADO  
ESC.: Sem Escala

OBSERVAÇÕES:  
- Onde não tiver especificação de acabamento, seguir projeto específico.  
- Favor conferir medidas no local.  
- Qualquer dúvida consultar o autor do projeto ou a Rede Física do Seduc.



ESTADO DE GOIÁS  
SECRETARIA DE ESTADO DE EDUCAÇÃO  
SUPERINTENDÊNCIA DE INFRAESTRUTURA  
GERÊNCIA DE PROJETOS

GERÊNCIA DE CONTROLE DE REDE FÍSICA  
APROVADO: / /  
TECNICO RESPONSÁVEL PELA APROVAÇÃO

## CONSTRUÇÃO DE ESCOLA

### BLOCO PERGOLADO - PEQUENO

ENDEREÇO: A SER CONSTRUÍDO EM DIVERSOS LOCAIS DO ESTADO

ÁREA DO TERRENO	ÁREA PERMEÁVEL	ÁREA EXISTENTE	ÁREA A DEMOLIR	ÁREA A CONSTRUIR	ÁREA TOTAL CONSTRUÍDA
-----------------	----------------	----------------	----------------	------------------	-----------------------

AUTOR: EDUARDO AUGUSTO DA SILVA CÂNDIDO - ENGENHEIRO CIVIL - CREA-GO Nº 10174064130

RT DA OBRA:

PROPRIETÁRIO: SECRETARIA DE ESTADO DA EDUCAÇÃO - CNPJ: 01.409.750/0001-20  
PREPOSTO: JESSICA ALVES BUENO SOUSA CPF: 033.178.021-62

## ESTRUTURAL METÁLICA

TIPO DE PROJETO

LOCAÇÃO DOS PILARES, PLANTA DE MONTAGEM, PERSPECTIVA DE MONTAGEM DO PERGOLADO E DETALHE DA FUNDAÇÃO.

ASSUNTO:

DATA: OUTUBRO/2022 ESCALA: INDICADA REVISÃO: 000 NOME DO ARQUIVO:

REV.	DATA	DESCRIÇÃO	VISTO
------	------	-----------	-------

1/1

FOLHA: